



**Anas SpA** Società con Socio Unico

Cap. Soc. € 2.269.892.000,00 – Iscr. R.E.A. 1024951 – P.IVA 02133681003 – C.F. 80208450587

Sede legale: Via Monzambano, 10 – 00185 Roma – Tel. 06 44461 - Fax 06 4456224

Sede Compartimentale: Via Isonzo, 15 - Casella Postale 454 – Ancona Città – 60124 Ancona

Tel. 071 5091 - Fax 071 200400

**Compartimento della Viabilità per le Marche**

Centro B Nucleo B  
Ordinanza n° 312

ANAS S.p.A.



Prot. CAN-0032258-P del 23/12/2009

4377633

**Oggetto:** SS. n° 4 "SALARIA"

Lavori di fornitura e posa in opera di barriere di sicurezza in tratti saltuari tra il km 181+000 ed il km 180+200, carreggiata destra e tra il km 180+500 ed il km 181+000, carreggiata sinistra

- |   |   |
|---|---|
| <p>Alla <b>DIREZIONE GENERALE ANAS S.P.A.</b><br/>Via Monzambano, 10<br/>00185 <u>ROMA</u></p>  | <p>Alla <b>REDAZIONE DEL CORRIERE ADRIATICO</b><br/><u>ASCOLI PICENO</u> (mail: <a href="mailto:ascoli@corriereadriatico.it">ascoli@corriereadriatico.it</a>)</p>                       |
| <p>Alla <b>SALA OPERATIVA NAZIONALE ANAS S.P.A.</b><br/>Via Portuense, 1531<br/>00148 <u>ROMA</u><br/><br/>(mail: <a href="mailto:d.molini@stradeanas.it">d.molini@stradeanas.it</a>)<br/><br/>(mail: <a href="mailto:salaoperativa@stradeanas.it">salaoperativa@stradeanas.it</a>)</p> | <p>Alla <b>REDAZIONE DEL RESTO DEL CARLINO</b><br/><u>ASCOLI PICENO</u><br/><br/>(mail: <a href="mailto:cronaca.ascolipiceno@ilcarlino.net">cronaca.ascolipiceno@ilcarlino.net</a>)</p> |
| <p>Alla <b>SALA OPERATIVA COMPARTIMENTALE</b><br/><u>SEDE</u> (mail: <a href="mailto:c.piccirillo@stradeanas.it">c.piccirillo@stradeanas.it</a>)</p>  | <p>Alla <b>REDAZIONE DEL MESSAGGERO</b><br/><u>ASCOLI PICENO</u> (mail: <a href="mailto:ascoli@ilmessaggero.it">ascoli@ilmessaggero.it</a>)</p>   |
| <p>Alla <b>PREFETTURA DI ASCOLI PICENO</b><br/>(mail: <a href="mailto:prefettura.ascolipiceno@interno.it">prefettura.ascolipiceno@interno.it</a>)</p>   | <p>All' <b>AGENZIA ANSA</b><br/><u>ANCONA</u> (mail: <a href="mailto:ansa.ancona@ansanet.it">ansa.ancona@ansanet.it</a>)</p>  |
| <p>Alla <b>SEZIONE DI POLIZIA STRADALE</b><br/><u>ASCOLI PICENO</u><br/>(mail: <a href="mailto:polstradasez.ap@poliziadistato.it">polstradasez.ap@poliziadistato.it</a>)</p>  | <p>All' <b>AGENZIA GIORNALISTICA ITALIA</b><br/><u>ROMA</u> (mail: <a href="mailto:redazione.nazionale@agi.it">redazione.nazionale@agi.it</a>)</p>                                      |
| <p>Alla <b>QUESTURA DELLA POLIZIA DI STATO</b><br/><u>ASCOLI PICENO</u><br/>(mail: <a href="mailto:gab.quest.ap@pecps.poliziadistato.it">gab.quest.ap@pecps.poliziadistato.it</a>)</p>  | <p>Alla <b>RAI</b><br/><u>ANCONA</u> (mail: <a href="mailto:tg.marche@rai.it">tg.marche@rai.it</a>)</p>   |
| <p>All' <b>COMANDO PROVINCIALE CARABINIERI</b><br/>Via Circonvallazione Ovest, 10<br/>63100 <u>ASCOLI PICENO</u> (FAX 0736/337460)</p>  | <p>A <b>TV CENTRO MARCHE</b><br/><u>JESI (AN)</u> (mail: <a href="mailto:redazione@tvcentromarche.it">redazione@tvcentromarche.it</a>)</p>  |
| <p>All' <b>COMANDO PROVINCIALE DEI VIGILI DEL FUOCO</b><br/>Viale del Commercio, 48<br/>63100 <u>ASCOLI PICENO</u> (FAX 0736/46888)</p>   | <p>All' <b>C.C.I.S.S. – POSTAZIONE ANAS</b><br/><u>ROMA</u> (mail: <a href="mailto:cciss@stradeanas.it">cciss@stradeanas.it</a>)</p>  |
| <p>Alla <b>REGIONE MARCHE - ASSESSORATO VIABILITÀ</b><br/><u>ANCONA</u><br/>(mail: <a href="mailto:funzione.mobilitatrasporti@regione.marche.it">funzione.mobilitatrasporti@regione.marche.it</a>)</p>  | <p>Alla <b>TRASPORTOUNITO – FIAP</b><br/>00197 <u>ROMA</u> (mail: <a href="mailto:info@trasportounito.org">info@trasportounito.org</a>)</p>   |
| <p>Alla <b>PROVINCIA DI ASCOLI PICENO</b><br/>Piazza Fausto Simonetti, 4<br/>63100 <u>ASCOLI PICENO</u> (FAX 0736/250006)</p>   | <p>All' <b>CENTRO OPERATIVO 118</b><br/>c/o Ospedale Mazzoni - Viale degli Iris<br/>63100 <u>ASCOLI PICENO</u> (FAX 0736/358890)</p>  |
| <p>All' <b>COMUNE DI ASCOLI PICENO</b><br/>P.zza Arringo, 1<br/>63100 <u>ASCOLI PICENO</u> (FAX 0736/298238)</p>  | <p>All' <b>COMITATO PROVINCIALE CROCE ROSSA ITALIANA</b><br/>Via Vidacilio, 17<br/>63100 <u>ASCOLI PICENO</u> (FAX 0736/253703)</p>   |
|   | <p>All' <b>IMPRESA TESTATA D'ANGOLO COSTRUZIONI</b><br/>Via Fabrizio Pinto ,64 - (Fax n° 089-2597389)<br/>84100 Salerno</p>   |
|   | <p>All' <b>CAPO CANTONIERE SORVEGLIANTE</b><br/><b>NARDINOCCHI Gualtiero</b><br/>Via F.lli Bandiera, 4<br/>63100 <u>ASCOLI PICENO</u> (FAX 0736/310423)</p>                             |

**SINCERT**





All' **AREA TECNICA ESERCIZIO**  
Centro B - Nucleo B

SEDE

All' **UFFICIO RELAZIONI CON IL PUBBLICO**  
SEDE

Al **CATASTO STRADE**

SEDE (mail: [r.bontempo@stradeanas.it](mailto:r.bontempo@stradeanas.it))

Per opportuna conoscenza e norma si trasmette copia dell'ordinanza relativa all'oggetto.

Il CAPO COMPARTIMENTO  
(Ing. Oriele Fagioli)

*O. Fagioli*



**Anas SpA** Societ  con Socio Unico  
Cap. Soc. € 2.269.892.000,00 – Iscr. R.E.A. 1024951 – P.IVA 02133681003 – C.F. 80208450587  
Sede legale: Via Monzambano, 10 – 00185 Roma – Tel. 06 44461 - Fax 06 4456224  
Sede Compartimentale: Via Isonzo, 15 – Casella Postale 454 – Ancona Citt  – 60124 Ancona  
Tel. 071 5091 - Fax 071 200400

Centro B Nucleo B  
Ordinanza n  312

ANAS S.p.A.



Prot. CAN-0032258-P del 23/12/2009

4377633

## Strada Statale n  4 “SALARIA”

### IL CAPO COMPARTIMENTO

PREMESSO CHE recentemente sono stati consegnati i lavori di fornitura e posa in opera di barriere di sicurezza in tratti saltuari tra il km 181+000 ed il km 180+200, carreggiata destra e tra il km 180+500 ed il km 181+000, carreggiata sinistra, della S.S. n  4 “Salaria”;

CONSIDERATO che per motivi di carattere tecnico e per ragioni di sicurezza della circolazione stradale occorre pertanto regolamentare il traffico, in funzione dell’avanzamento dei lavori medesimi, mediante chiusura della corsia di marcia/sorpasse lungo i suddetti tratti;

VISTI:

- gli Artt. 5 comma III e 6 comma IV lett. b del Codice della Strada D. Lgs. 30.04.1992 n  285, che conferiscono all’Ente proprietario della strada il potere di stabilire con ordinanza obblighi, divieti e limitazione di carattere temporaneo o permanente alla circolazione stradale fuori dei centri abitati;
- l’Art. 7 del D.L. 8 luglio 2002 n  138 convertito in legge con modificazioni dalla Legge 8 agosto 2002 n  178;
- il D.M. 10.07.2002;

SENTITO il Responsabile del Procedimento;

### ORDINA

La chiusura della corsia di marcia/sorpasse, secondo l’avanzamento dei lavori, tra il km 181+000 ed il km 180+200, carreggiata destra e tra il km 180+500 ed il km 181+000, carreggiata sinistra, della S.S. 4 “Salaria”, dal **giorno 28.12.2009 al giorno 16.01.2010, dalle ore 8,00 alle ore 17,00.**

Dispone che la presente ordinanza sia inserita nella raccolta ufficiale agli atti di questo Compartimento e resa nota al pubblico mediante apposizione dei prescritti segnali stradali, come da schema allegato TAV. 16-17 del supplemento straordinario alla Gazzetta Ufficiale n  226 del 26.09.2002, a cura e spese della ditta Testata d’Angolo Costruzioni srl – Salerno, esecutrice dei lavori di cui sopra, la quale avr  l’obbligo della guardiania diurna e notturna dell’impianto segnaletico in argomento.

E’ fatto obbligo a chi spetti di rispettarla e farla rispettare.

IL CAPO COMPARTIMENTO

(Ing. Oriele Fagioli)

**SINCERT**



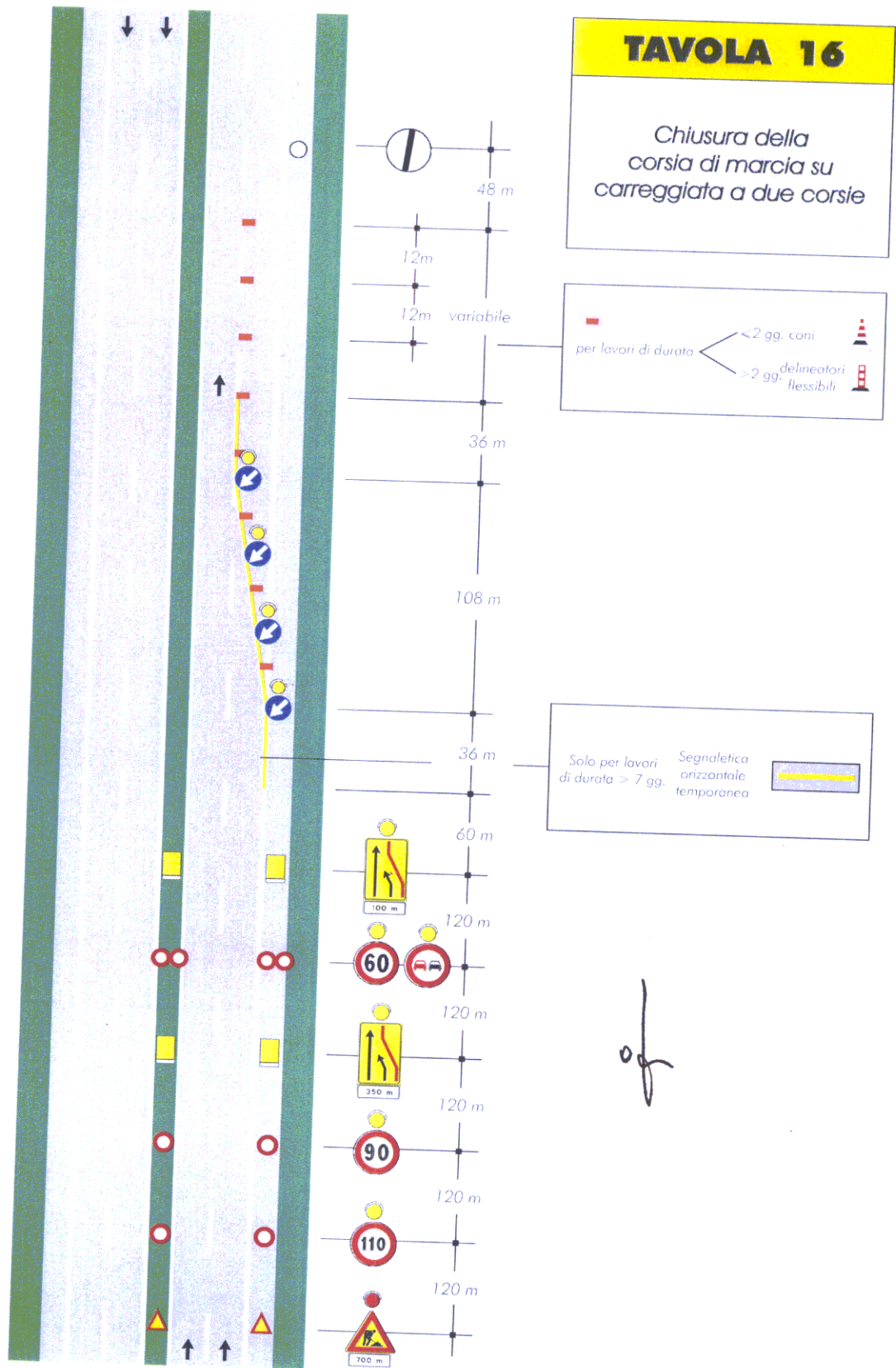

# TAVOLA 17

Chiusura della corsia di sorpasso su carreggiata a due corsie

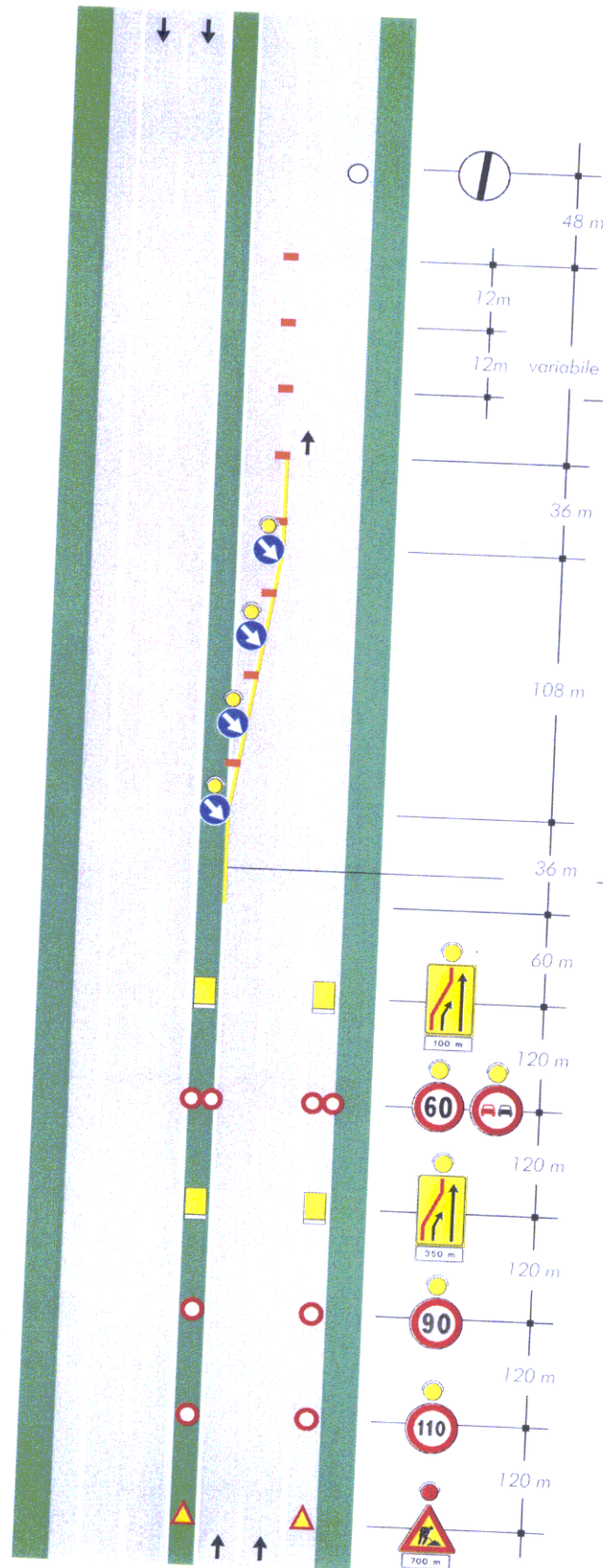

per lavori di durata < 2 gg. coni  
> 2 gg. delineatori flessibili

Solo per lavori di durata > 7 gg. Segnaletica orizzontale temporanea

of